

Übersicht

| | | | |
|---|---------|-------------------|------------|
| Titel: L145 OD Longuich Umleitungsplan | | | |
| Plan-Nr.: | 1/12 | Datum: | 2026-04-23 |
| Datei-Format: | cdr/PDF | Ersteller: | IV/53 |

Tafeln sind gemäß der RUB 21 zu gestalten.
Nicht zu erreichende Ziele sind auf der vorhandenen Vorweg- und Wegweisung mechanisch auszukreuzen.



U-Beschilderung
für A1: Gr.3

Detail 1



| | | | |
|---|------------------------------------|-------------------|------------|
| Titel: | L145 OD Longuich Umleitungsplan | | |
| Plan-Nr.: | 2/12 | Datum: | 2026-04-23 |
| Datei-Format: | cdr/PDF | Ersteller: | IV/53 |
| <small>Tafeln sind gemäß der RUB 21 zu gestalten. Nicht zu erreichende Ziele sind auf der vorhandenen Vorweg- und Wegweisung mechanisch auszukreuzen.</small> | | | |



Detail 2



| | |
|--|--------------------------|
| Titel: L145 OD Longuich Umleitungsplan | |
| Plan-Nr.: 3/12 | Datum: 2026-04-23 |
| Datei-Format: cdr/PDF | Ersteller: IV/53 |

Tafeln sind gemäß der RUB 21 zu gestalten.
Nicht zu erreichende Ziele sind auf der vorhandenen Vorweg- und Wegweisung mechanisch auszukreuzen.



Detail 3



| | | | |
|----------------------|---------------------------------|-------------------|------------|
| Titel: | L145 OD Longuich Umleitungsplan | | |
| Plan-Nr.: | 4/12 | Datum: | 2026-04-23 |
| Datei-Format: | cdr/PDF | Ersteller: | IV/53 |

Tafeln sind gemäß der RUB Z1 zu gestalten.
 Nicht zu erreichende Ziele sind auf der vorhandenen Vorweg- und Wegweisung mechanisch auszukreuzen.

BA1 L145 OD Longuich
Zugang frei bis Neulstraße
www.verkehr.rlp.de



S3

BA2 L145 OD Longuich
Zugang frei Auf der Zahrt
www.verkehr.rlp.de

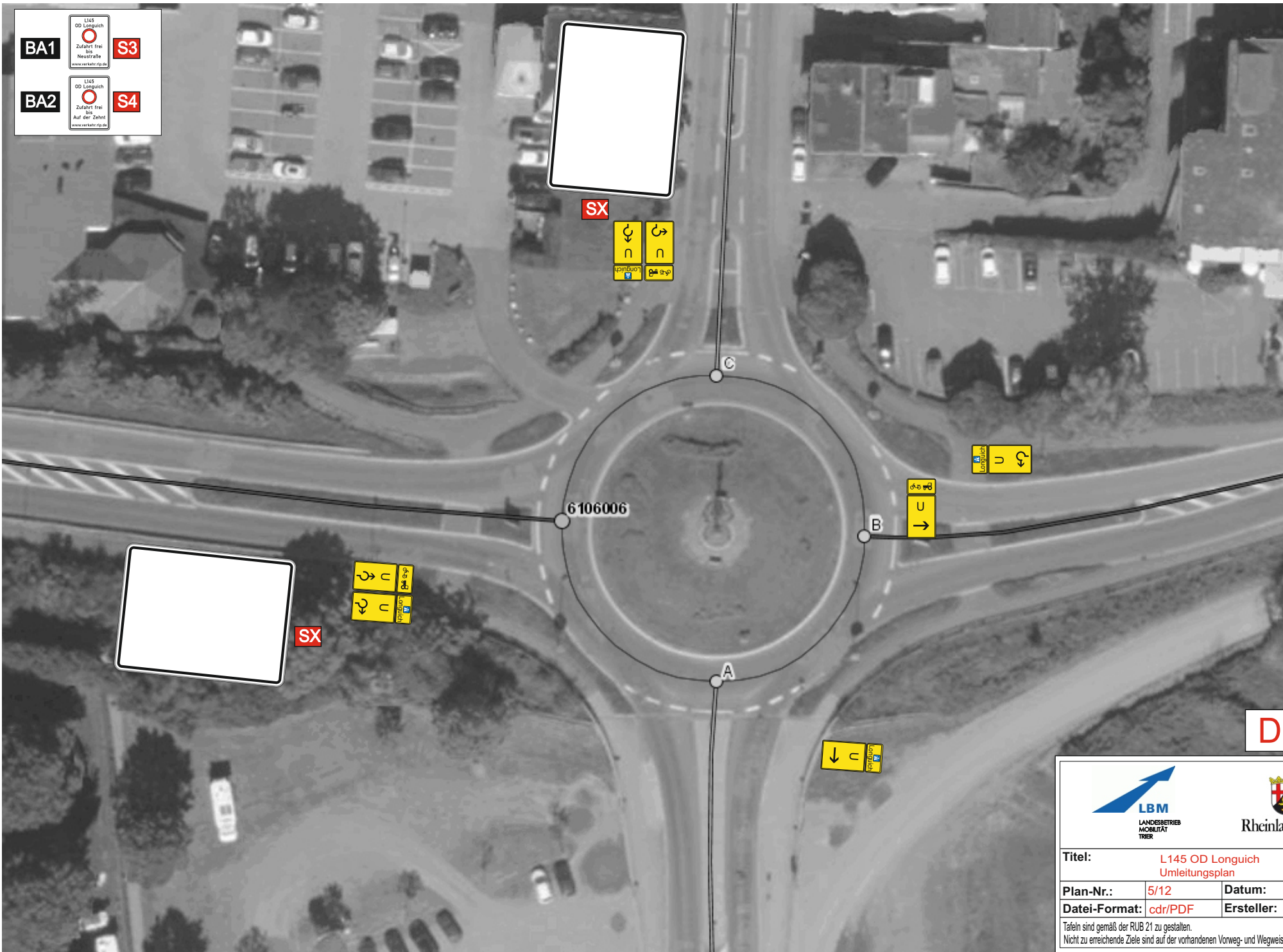
S4



Detail 4

| | | | |
|--|---------|---|------------|
|  LBM LANDESBETRIEB MOBILITÄT TRIER | |  Rheinland-Pfalz | |
| Titel: L145 OD Longuich Umleitungsplan | | | |
| Plan-Nr.: | 5/12 | Datum: | 2026-04-23 |
| Datei-Format: | cdr/PDF | Ersteller: | IV/53 |
| <small>Tafeln sind gemäß der RUB Z1 zu gestalten. Nicht zu erreichende Ziele sind auf der vorhandenen Vorweg- und Wegweisung mechanisch auszukreuzen.</small> | | | |

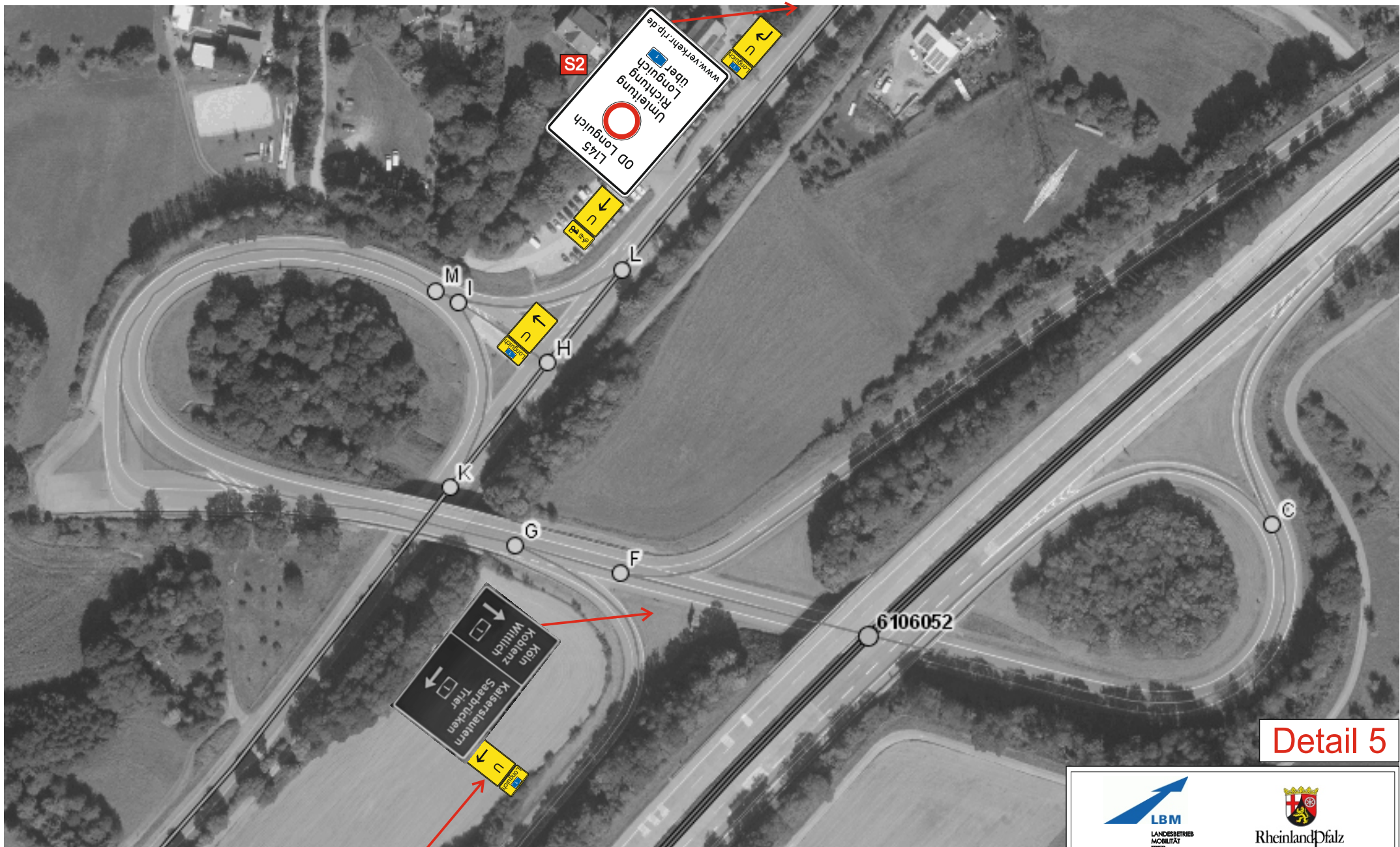

U-Beschilderung für A1: Gr.3

Detail 5

| | | | |
|---|---------|---|------------|
|  | |  | |
| Titel: L145 OD Longuich Umleitungsplan | | | |
| Plan-Nr.: | 6/12 | Datum: | 2026-04-23 |
| Datei-Format: | cdr/PDF | Ersteller: | IV/53 |
| <small>Tafeln sind gemäß der RUB 21 zu gestalten. Nicht zu erreichende Ziele sind auf der vorhandenen Vorweg- und Wegweisung mechanisch auszukreuzen.</small> | | | |

Detail 6 BA2



Titel: L145 OD Longuich Umleitungsplan

Plan-Nr.: 8/12 **Datum:** 2026-04-23

Datei-Format: cdr/PDF **Ersteller:** IV/53

Tafeln sind gemäß der RUB 21 zu gestalten.
Nicht zu erreichende Ziele sind auf der vorhandenen Vorweg- und Wegweisung mechanisch auszukreuzen.

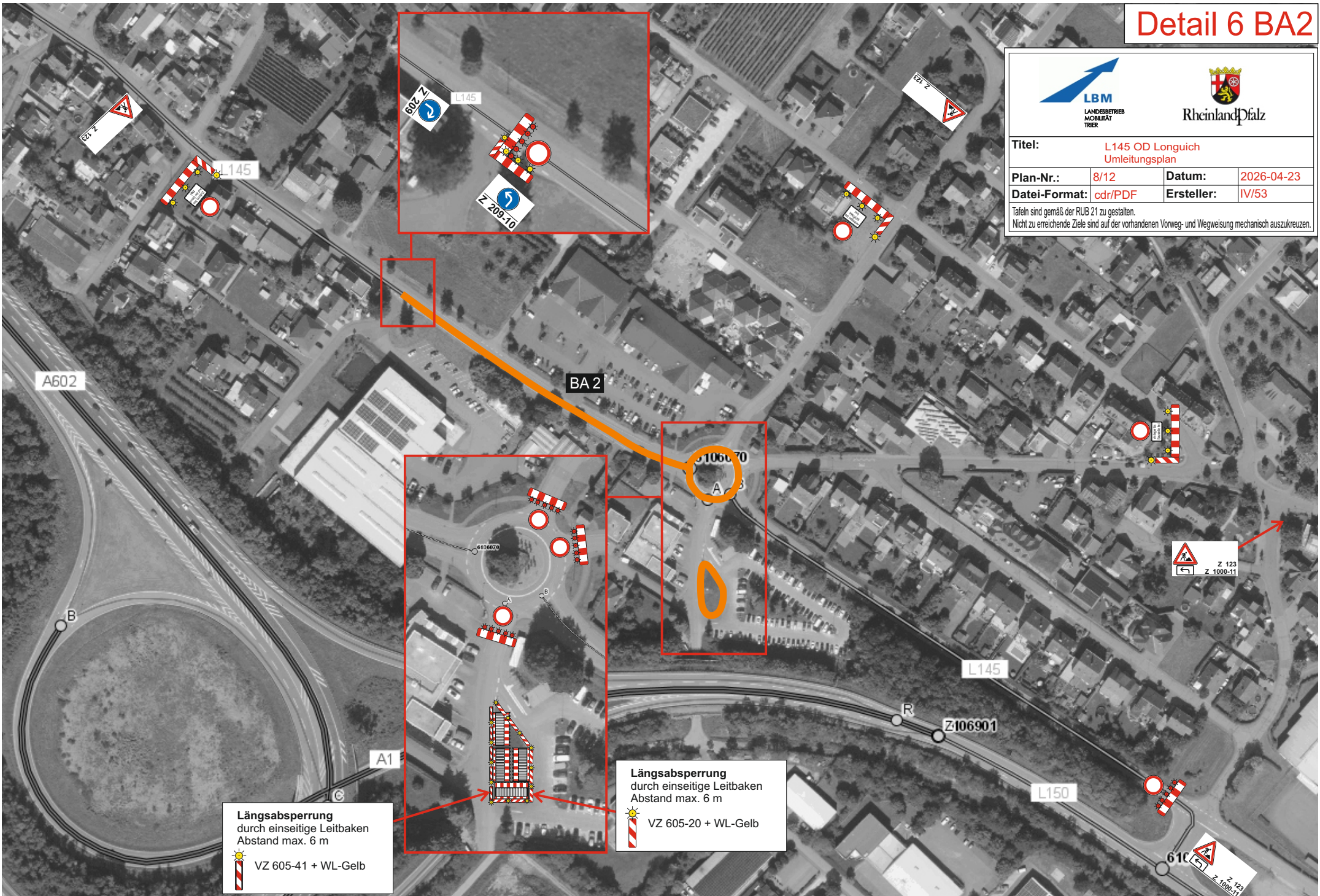

Detail 6 BA3



| | | | |
|---|---------|-------------------|------------|
| Titel: L145 OD Longuich Umleitungsplan | | | |
| Plan-Nr.: | 9/12 | Datum: | 2026-04-23 |
| Datei-Format: | cdr/PDF | Ersteller: | IV/53 |

Tafeln sind gemäß der RUB 21 zu gestalten.
Nicht zu erreichende Ziele sind auf der vorhandenen Vorweg- und Wegweisung mechanisch auszukreuzen.

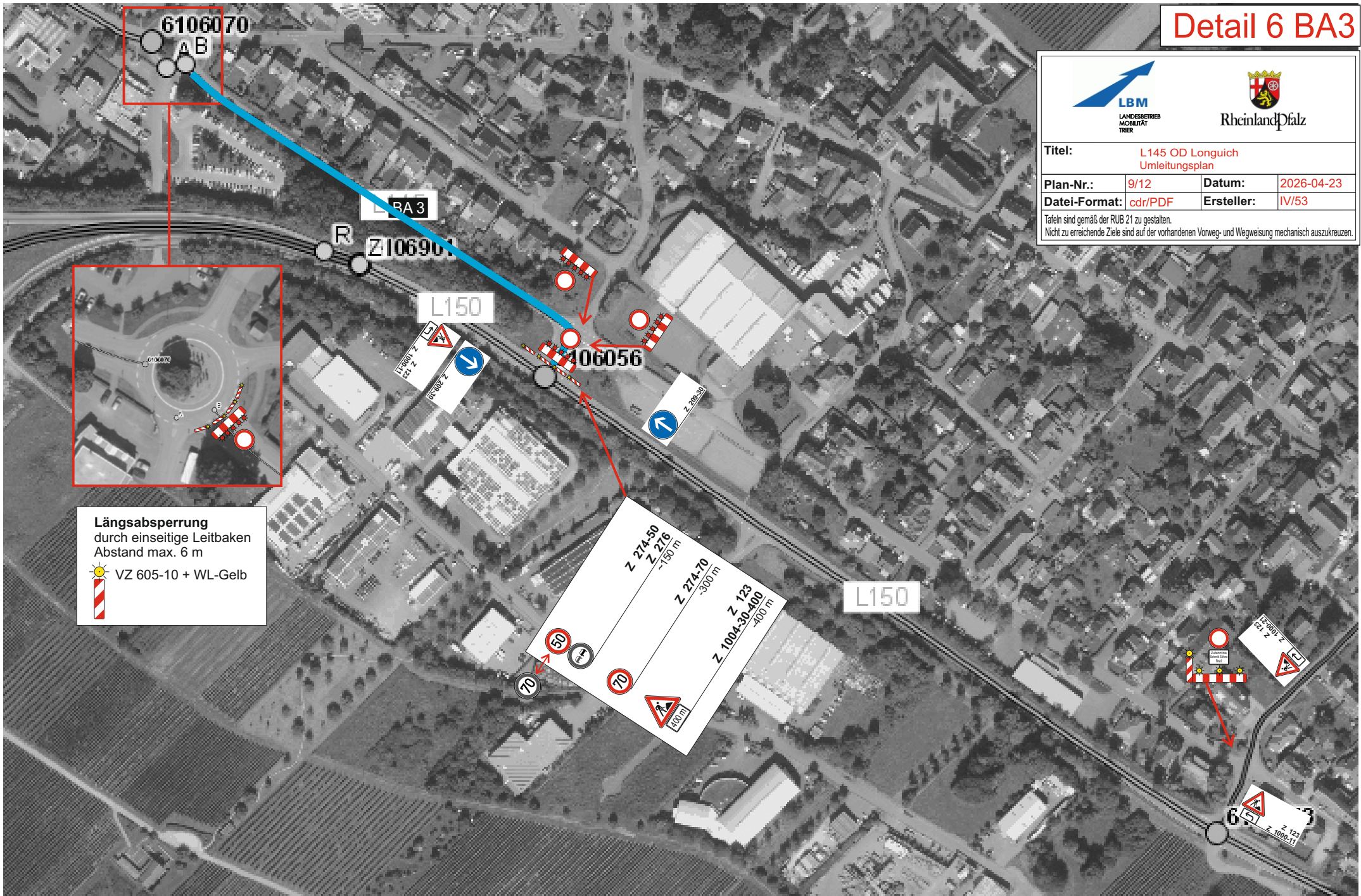

Längsabspernung
durch einseitige Leitbaken
Abstand max. 6 m
☀ VZ 605-10 + WL-Gelb



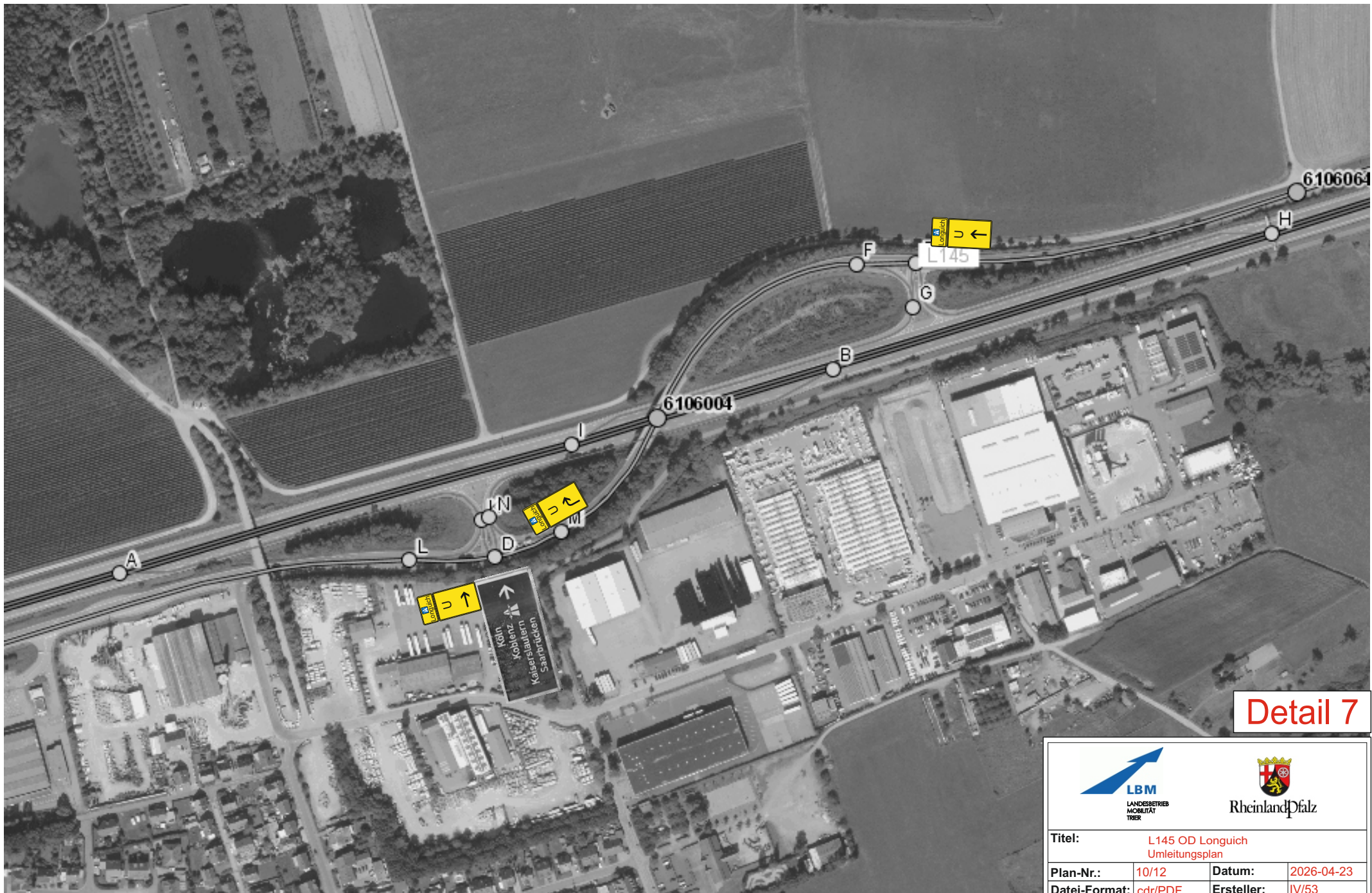

Detail 7



| | | | |
|----------------------|---------------------------------|-------------------|------------|
| Titel: | L145 OD Longuich Umleitungsplan | | |
| Plan-Nr.: | 10/12 | Datum: | 2026-04-23 |
| Datei-Format: | cdr/PDF | Ersteller: | IV/53 |

Tafeln sind gemäß der RUB Z1 zu gestalten.
Nicht zu erreichende Ziele sind auf der vorhandenen Vorweg- und Wegweisung mechanisch auszukreuzen.

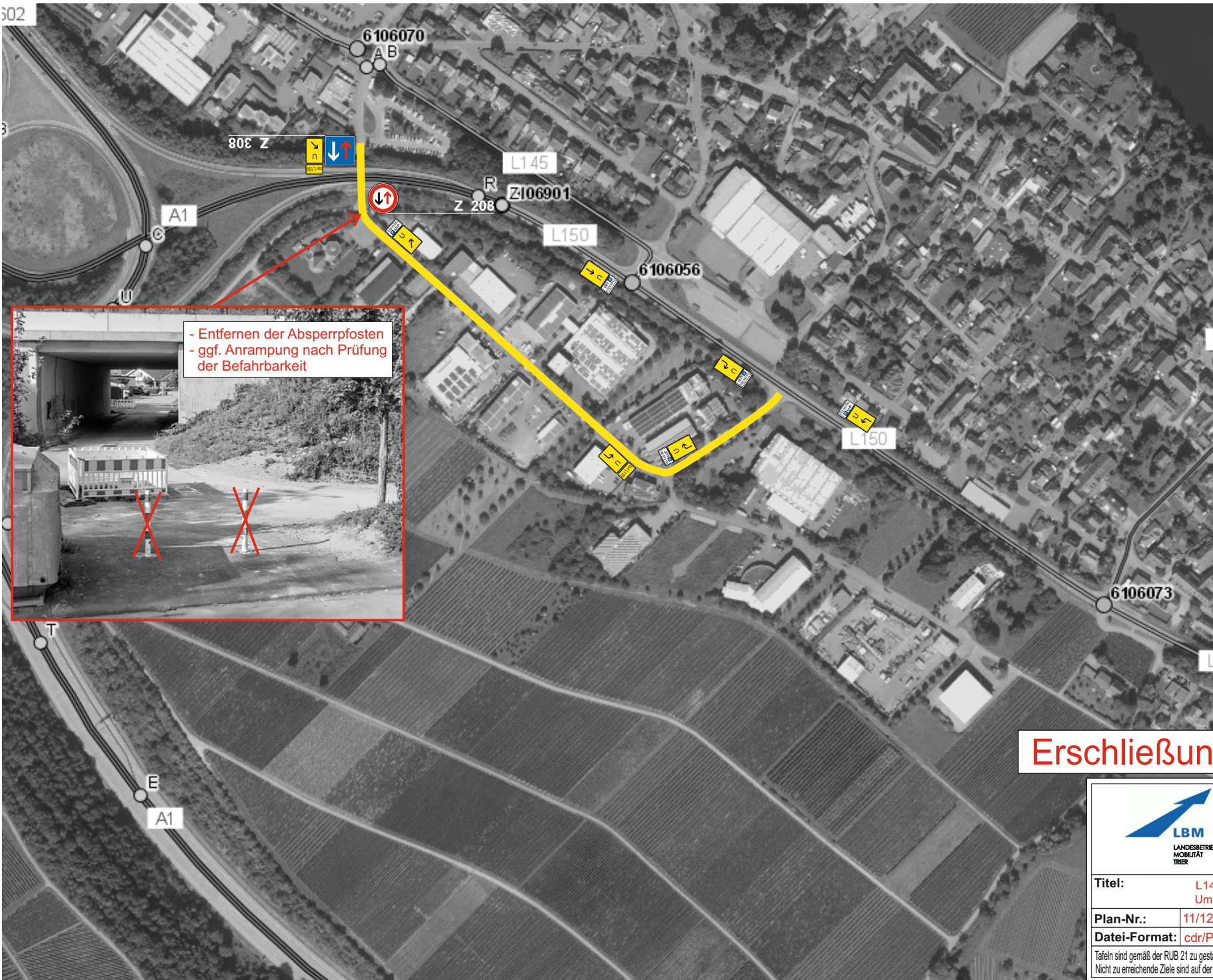

Erschließung MfP BA2+3



| | | | |
|---|------------------------------------|-------------------|------------|
| Titel: | L145 OD Longuich Umleitungsplan | | |
| Plan-Nr.: | 11/12 | Datum: | 2026-04-23 |
| Datei-Format: | cdr/PDF | Ersteller: | IV/53 |
| <small>Tafeln sind gemäß der RUB 21 zu gestalten. Nicht zu erreichende Ziele sind auf der vorhandenen Vorweg- und Wegweisung mechanisch auszukreuzen.</small> | | | |